

CHNTRAC

Títulos referenciados a Acciones

Datos Generales

Ticker	CHNTRAC
Fecha de inicio	29/07/2011
ISIN	—
Domicilio	Mexico
AUMs	\$ 3,391,888,265
Porcentaje de Gastos	0.50
Precio Teórico al Cierre	60.78
Metodología del ETF	Réplica Total
Fracción del índice	1/10
Política de dividendos	Semestral
Unidad Mínima de Conversión	100,000
Bolsa donde cotiza	BMV
Clave Bloomberg ETF	CHNTRAC
Clave Bloomberg del índice	CHINASX20
Clave Reuters ETF	CHNTRAC11.MX
Clave Reuters del índice	.MXCHS20
Clave Bloomberg INAV	N.D.

Evolución del Precio



Composición de la Cartera

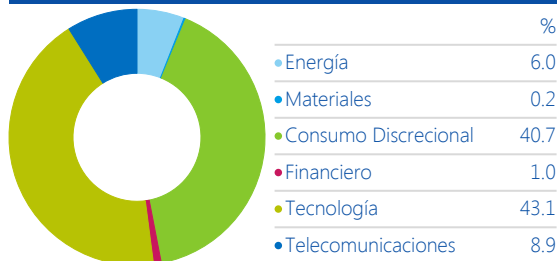

Principales Emisoras

Emisora	Ticker	% del ETF
Alibaba Group Holding Ltd ADR	BABA	12.02%
New Oriental Education & Technolo	EDU	12.01%
JD.com Inc ADR	JD	11.71%
Baidu Inc ADR	BIDU	10.51%
Ctrip.com International Ltd ADR	CTRP	9.97%
NetEase Inc ADR	NTES	8.97%
Weibo Corp ADR Class A	WB	8.85%
China Mobile Ltd ADR	CHL	7.87%
Vipshop Holdings Ltd ADR A	VIPS	7.00%
CNOOC Ltd ADR	CEO	2.72%

Objetivo de Inversión

El CHNTRAC busca resultados de inversión, antes de comisiones y costos, los cuales correspondan al desempeño del índice BMV China SX20.

Índice de Referencia

BMV China SX20® es un indicador compuesto por valores emitidos por 20 emisoras representados por American Depository Receipts (ADRs) chinos registrados en el Mercado Global SIC. Este Índice muestra el rendimiento que generan los precios de las 20 emisoras chinas más importantes que cotizan en el SIC de la BMV. Dicho índice es definido, diseñado y publicado por la BMV.

Rendimientos Efectivos Históricos

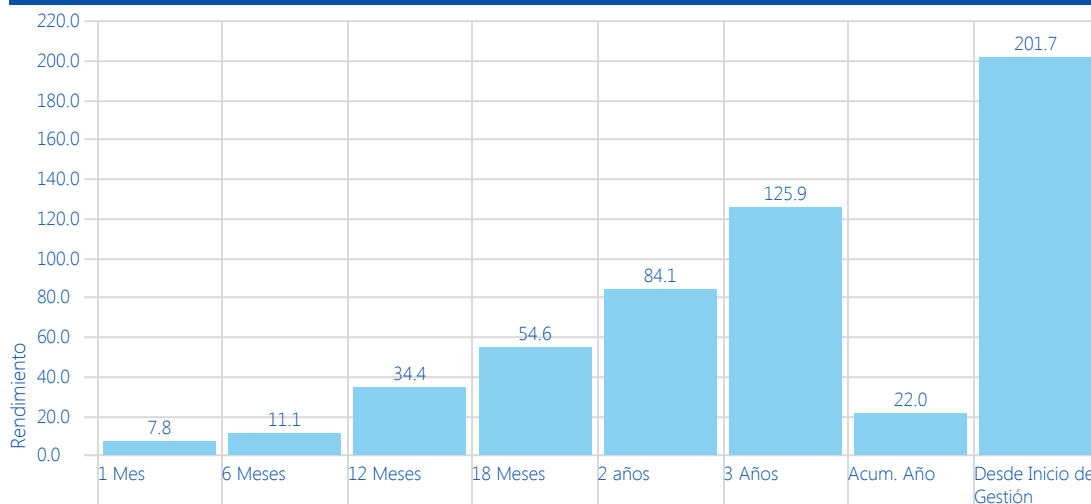

Aviso Legal

La BMV se encarga de difundir en tiempo real un valor teórico indicativo (iNAV) del ETF que sirve de referencia al inversor. La operativa con ETFs usualmente implica gastos de intermediación y administración que pueden influir en el rendimiento final de la inversión. Los datos aquí contenidos son de exclusivo carácter informativo y no constituyen una oferta de compra o venta del ETF. Invertir representa riesgos, incluyendo la posible pérdida de capital, por lo que se recomienda revisar el Prospecto de Colocación. Las estadísticas de desempeño del pasado del índice, se presentan para fines ilustrativos y no muestran el rendimiento real del ETF. Los rendimientos pasados no representan una garantía de rendimientos futuros. BMV y el índice referido en éste documento son marcas comerciales de la Bolsa Mexicana de Valores y han sido otorgadas bajo licencia para uso de ciertas finalidades por Casa de Bolsa BBVA Bancomer S.A. de C.V., Grupo Financiero Bancomer. Los Certificados referidos al índice mencionado en éste documento no están patrocinados endosados, vendidos ni promovidos por la BMV y la BMV no hace manifestación alguna respecto a lo aconsejable de negociar con dichos productos. Fuente: Morningstar

CHNTRAC

Exchange Traded Funds

Snapshot

Ticker	CHNTRAC
Inception Date	29/07/2011
ISIN	—
Domicile	Mexico
Fund Size	\$ 3,391,888,265
Management Fee	0.50
NAV (Mo-End)	60.78
Base Currency	MXN
ETF Methodology	Full Replication
Index Fraction	1/10
Dividends	Semi Annual
Minimum Investment	100,000
Primary Markets (No. of Certificates)	
Stock Exchange	BMV
Bloomberg Code	CHNTRAC
Bloomberg Code (Index)	CHINAXS20
Reuters Code	CHNTRAC11.MX
Reuters Code (Index)	.MXCHSX20
Bloomberg Code (INAV)	N.D.

Time Series

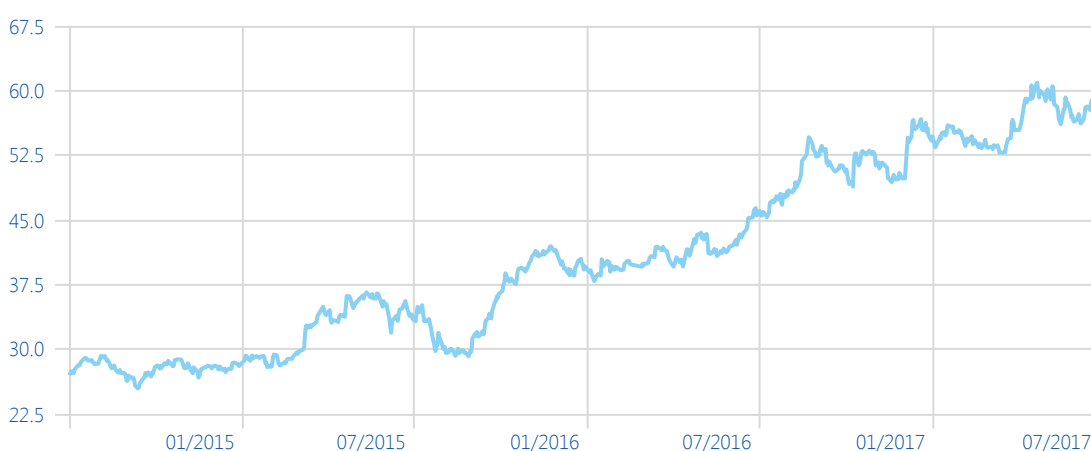

Equity Sectors

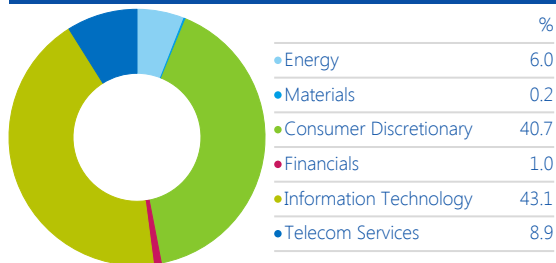

Portfolio Holdings

	Ticker	% del ETF
Alibaba Group Holding Ltd ADR	BABA	12.02%
New Oriental Education & Techn	EDU	12.01%
JD.com Inc ADR	JD	11.71%
Baidu Inc ADR	BIDU	10.51%
Ctrip.com International Ltd ADR	CTRP	9.97%
NetEase Inc ADR	NTES	8.97%
Weibo Corp ADR Class A	WB	8.85%
China Mobile Ltd ADR	CHL	7.87%
Vipshop Holdings Ltd ADR A	VIPS	7.00%
CNOOC Ltd ADR	CEO	2.72%

Investment Strategy

The investment seeks to replicate, net of expenses, the China SX20 Index. The index consists of the 20 Chinese stocks represented by ADRs that are trading on recognized markets. Its objective is to reflect the behavior of the 20 main Chinese companies available on recognized markets.

Benchmark

BMV China SX20® reflects the performance of the 20 Chinese shares with the highest marketability available on the Mexican market. These Chinese companies have American Depositary Receipts (ADRs) programs, which trade on the Bolsa Mexicana de Valores (BMV) Global Market, through its International Quotation System (IQS).

Investment Performance

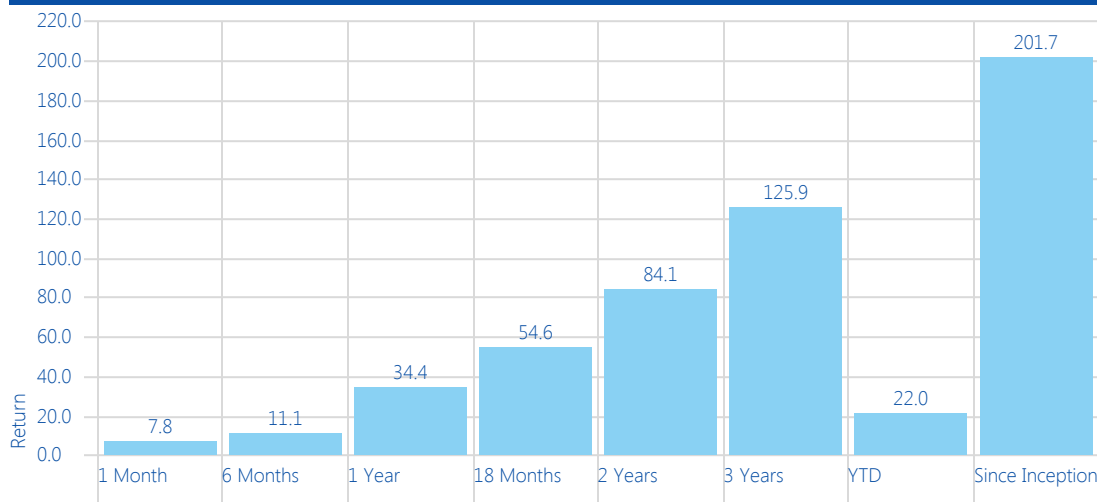

Disclaimer

Holdings are subject to change. BMV populates a real time iNAV (indicative NAV) as reference for investors. Trading ETFs usually implies intermediation and administration costs that may influence the final investment yield. The data herein is provided solely for information purposes and does not constitute a purchase or sale offer regarding the ETF. Investing entails risks, including the possible loss of capital; hence, readers are advised to review the Placement Prospectus. The Index's past performance statistics are provided for illustrative purposes and do not portray the ETF actual yield. Past yields do not constitute a guarantee of future yields. BMV and the Index mention are trademarks of the Bolsa Mexicana de Valores and the use thereof has been licensed for certain purposes to Casa de Bolsa BBVA Bancomer S.A. de C.V., Grupo Financiero Bancomer. Certificates linked to the Index are not sponsored, endorsed, sold or promoted by the BMV, and the BMV makes no representation regarding the advisability of the trading products.